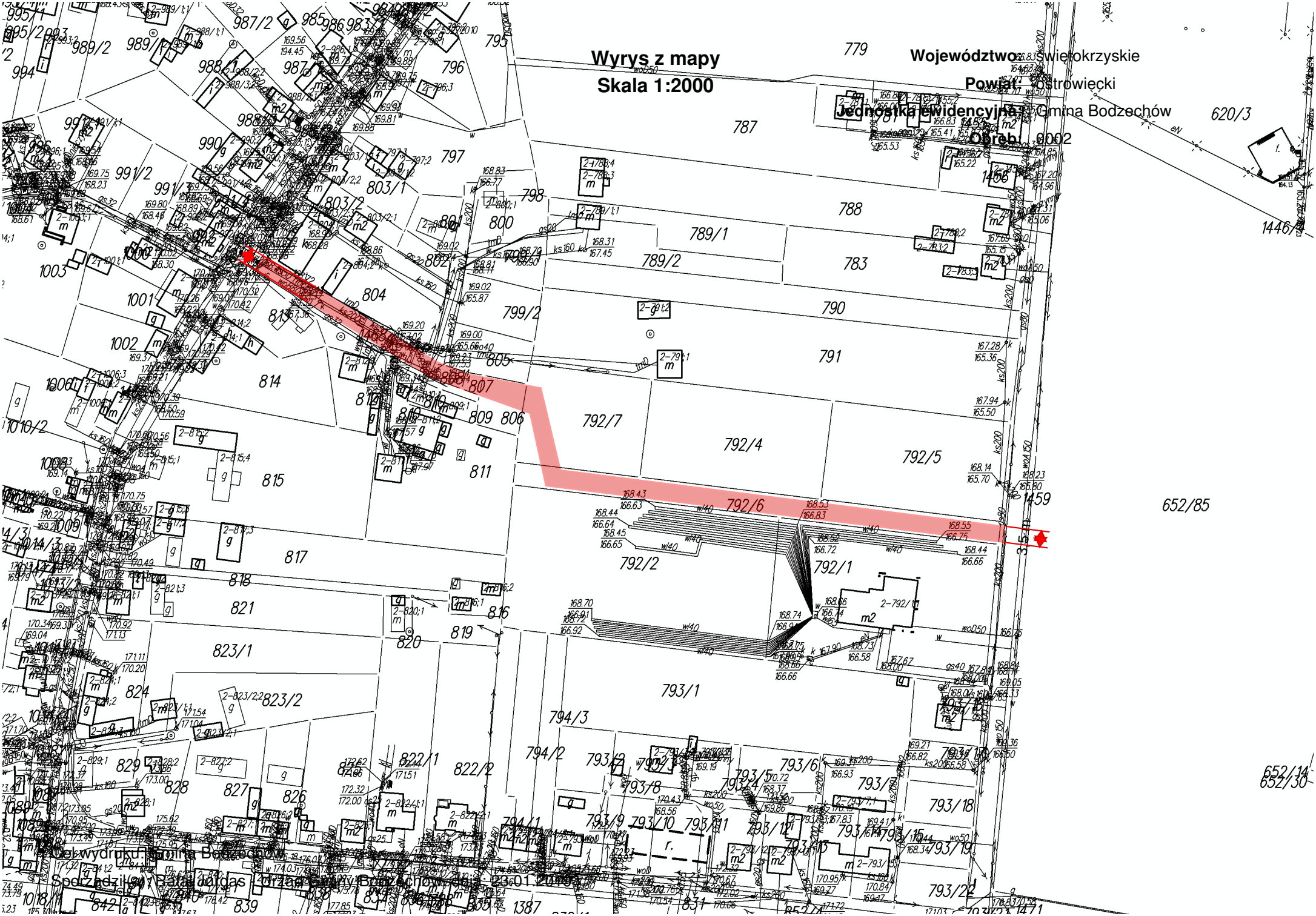
Wyrys z mapy
Skala 1:2000
Województwo: świętokrzyskie
Powiat: ostrowiecki
Jednostka ewidencyjna: Gmina Bodzechów
Obręb: 0002
Cel wydruku: Gmina Bodzechów
Sporządził(a): Rafał Jurdas - Urząd Gminy Bodzechów, dnia 23.01.2019